かがやき

十四山西部小学校
第２学年
令和５年３月２４日(金)
春休み号

１年間ありがとうございました

月日が経つのは早いもので、担任をさせていただいた子どもたちとの、お別れのときがきてしまいました。一人一人の成長や学級としての成長を見守り続けることができ、幸せな１年間でした。本当にありがとうございました。この１年間で子どもたちはぐんぐんと成長し、より一層の自主性や協調性が育まれたように思います。進級すると中学年です。低学年を優しくリードしてくれるお兄さん・お姉さんとして活躍してくれることを期待しています。保護者の皆様には、ご理解・ご協力いただき、心から感謝いたします。

春休みに向けて

新学年に向けて、漢字ドリル、計算ドリル、九九カードで２年生の学習事項の復習をお願いします。特に筆算、九九は完璧にできるようにしておいてください。春休み中、体調に気を付けてお過ごしください。笑顔で新学年を迎えられるようご支援をよろしくお願いします。

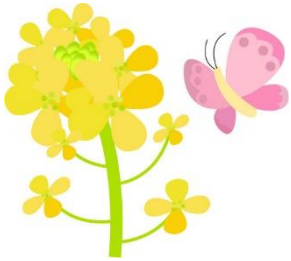

４月・５月の主な予定

４月　７日（金）始業式　一斉下校　１１:２０
　　８日（土）ＰＴＡ新旧五役会　９：００～
　　ＰＴＡ新（旧）理事会　１０：００～
　１０日（月）給食開始
　１０日（月）～１４日（金）一斉下校　１４：５５
　１７日（月）授業参観　ＰＴＡ総会　学級懇談会　一斉下校１４：５５

５月１３日（土）ＰＴＡ五役・委員長会　９：３０～
　　ＰＴＡ理事会　１０：００～
　２４日（水）運動会　引き渡し訓練
　２５日（木）（運動会第１予備日）
　２６日（金）（運動会第２予備日）

４月７日（金）始業式について

いつも通り登校したあとは３年生の下駄箱に靴を入れ、３年生の教室へ行きます。

持ち物…筆記用具、上靴、体育館シューズ、お道具箱、ぞうきん２枚、健康観察記録表（４月）

お知らせ

- 靴や体操服のサイズの確認、お道具箱と絵の具セットの中身の補充をお願いします。
- 始業式後は、新しい教科書を配付します。
- ３年生で使用するノートは、４月になってから一括購入します。

学校保管するもの…置き傘、植木鉢、健康手帳、ねんど、読書ファイル、プリントファイル、道徳ファイル、キャリアパスポートファイル、代本板